Analysemöglichkeiten & Motivation

Die Apps von neolexon kommen während der Therapiestunde zum Einsatz und unterstützen Sprachtherapeut:innen optimal in ihrer täglichen Arbeit. Der Therapieerfolg wird **automatisch mitprotokolliert**. Das spart wichtige Zeit in der Vorbereitung und Dokumentation!

Aphasie-App

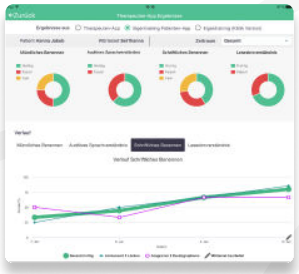

Anhand übersichtlicher Verlaufsstatistiken über die Trainingserfolge haben Sie zahlreiche **Analysemöglichkeiten**. Motivieren Sie Ihre Patient:innen und überzeugen Sie Kostenträger mit objektiven Belegen.

Artikulations-App

Die App bietet ein umfassendes Belohnungssystem zur **Motivation der Kinder**: Es können Münzen gewonnen werden, um das Aussehen von Lino zu individualisieren! Im Abenteuerbuch wird alles, was gelernt wurde, aufbewahrt: Gemeinsam mit dem Kind können Sie Belohnungen dafür sammeln.

Sie möchten neolexon in der Therapiestunde nutzen?

Besuchen Sie uns unter
www.neolexon.de
und testen unsere Apps kostenlos!

neolexon Therapeut:in Aphasie

neolexon Artikulationsstörung

Laden im App Store

JETZT BEI Google Play

info@neolexon.de
+49 (0)89 24886 4440

Limedix GmbH
Sendlinger Straße 2
80331 München

neolexon

neolexon

Apps für Therapeut:innen

- Digital üben in der Therapiestunde
- Behandlung von Aussprachestörungen und Aphasie/Sprechapraxie
- Individuelle Übungsprofile erstellen
- Detaillierte Erfolgsstatistiken

JETZT KOSTENLOS TESTEN!

Artikulations-App
Von Perzeption zu Produktion

1 Bücherei (Lautidentifikation)
In einer Bibliothek müssen alle Bilder, die den Ziellaut enthalten, in ein magisches Buch sortiert werden.

2 Seilbahn (Lautposition identifizieren)
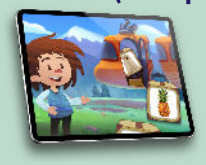

Je nach Position des Ziellautes im Wort werden die Pakete mit den Bildern in verschiedene Gondeln geladen.

3 Papagei (Lautproduktion im Wort)
Im Dschungel trifft Lino den Papagei Kiki. Spricht man ihm Wörter mit dem Ziellaut vor, plappert er sie nach.

4 Kamera (Lautidentifikation & -produktion im Wort)
Es werden Alltagsgegenstände, die den Ziellaut enthalten, fotografiert und benannt.

5 Großvater (Lautproduktion im Satz)
Linos Großvater werden Quatschgeschichten erzählt, in denen viele Wörter mit dem Ziellaut vorkommen.

Die Artikulations-App kann auch im Eigentraining zuhause genutzt werden. Über **75 Krankenkassen erstatten bereits die Kosten für Ihre Versicherten.**

Aphasie-App
Multimodal üben

1. Sprachverständnis
Sie sprechen das Zielwort vor und die Patient:innen klicken das passende Bild an.

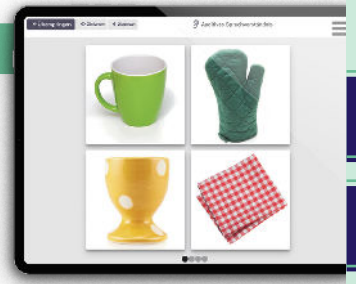

2. Mündliches Benennen
Patient:innen benennen ein Bild und Sie bewerten die Benennleistung.

3. Lesesinnverständnis
Patient:innen ordnen dem geschriebenen Wort oder Satz das passende Bild zu.

4. Schriftliches Benennen
Patient:innen schreiben zu dem angezeigten Bild das entsprechende Wort.

Zum Eigentraining zuhause bieten wir eine Aphasie-App für Patient:innen an. **Die Kosten werden von allen gesetzlichen Krankenkassen in Deutschland erstattet.** Die Einstellung des Eigentrainings ist für Therapeut:innen kostenlos.

Die Apps konfigurieren
für eine individuelle Therapie

Aphasie-App

35 Texte

1.200 Sätze

8.400 Wörter

Filterung des Übungsmaterials:

- Wort- und Satzart
- Phonemauswahl
- Syntaktische Struktur
- Textlänge & -komplexität
- Semantische Kategorien
- Silbenanzahl & -struktur
- Wortakzent & -frequenz

Artikulations-App

860+ kindgerechte Wörter

1.500 Quatschwörter/ Silben

Alle Laute des Deutschen

Auswahl des Übungsmaterials:

- Ziel-, Ablenker- und ausgeschlossene Laute
- Lautposition im Wort (initial, medial oder final)
- Silbenanzahl