ADDITIVE DIGITALE THERAPIE BEI APHASIE – AddiThA

ZIEL DER FORSCHUNGSSTUDIE?

Es wird untersucht, ob Menschen mit Aphasie von einem zusätzlichen Training mit der neolexon Aphasie-App profitieren. Unser Ziel ist die dauerhafte Erstattung der neolexon Aphasie-App durch die Krankenkassen.

TEILNAHMEVORAUSSETZUNGEN

Für Patient*innen:

- Aphasie und/oder Sprechapraxie (aktuell in logopädischer Behandlung)
- Zeitpunkt des neurologischen Ereignisses (z.B. Schlaganfall) liegt länger als vier Wochen zurück
- älter als 18 Jahre sowie Wohnort in Deutschland
- die App „neolexon Aphasie“ wurde noch nicht im Eigentraining verwendet
- Computer/Tablet mit Internetzugang
- ausreichende Hör-, Seh-, und motorische Fähigkeiten zur Bedienung der App

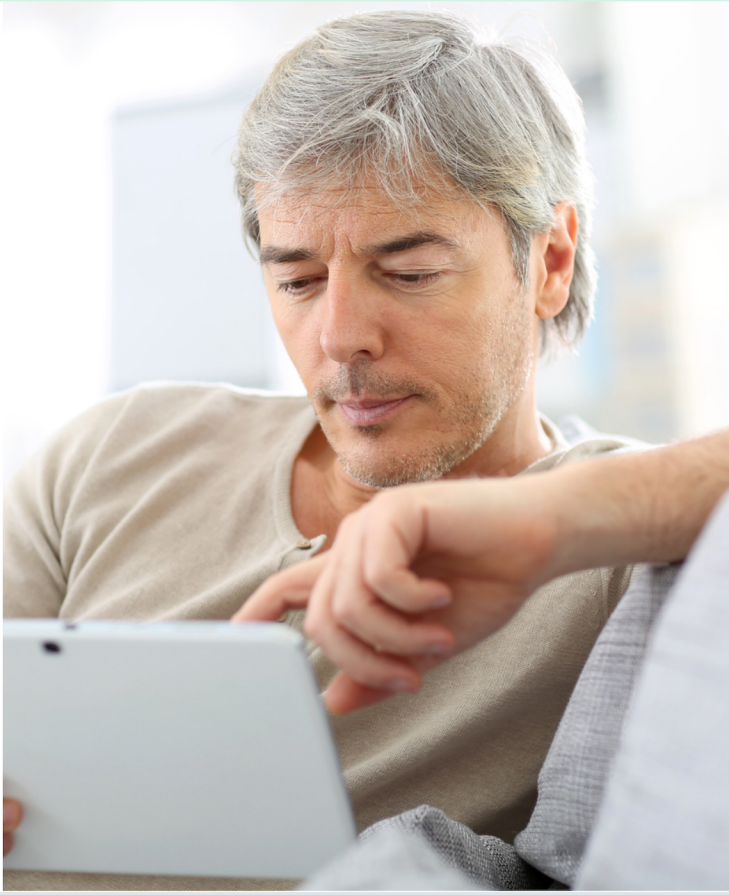

AUFWANDSENTSCHÄDIGUNG

Ihre Teilnahme ist kostenlos! Sie erhalten zwei kostenfreie Testtermine bei Ihrem/Ihrer Therapeuten/in und eine Aufwandsentschädigung von insgesamt 30 Euro. Privatversicherte Personen können durch die Teilnahme die Aphasie-App drei Monate kostenlos nutzen.

WIE IST DER ABLAUF?

Die Studie dauert insgesamt 90 Tage.

TESTTERMINE

Alle Teilnehmer erhalten **zwei Testtermine à 45 bis 60 Minuten** sowie eine **Zwischenevaluation à 10 Minuten.** Die Termine finden in der Einrichtung/Praxis statt, in der sie ambulant in sprachtherapeutischer Behandlung sind. Die Durchführung erfolgt durch Ihre/n behandelnde/n Therapeut/in.

EINTEILUNG IN ZWEI STUDIENGRUPPEN

Nach dem ersten Testtermin werden Sie nach dem Zufallsprinzip einer von zwei Studiengruppen zugeordnet:

a) Kontrollgruppe: Sie erhalten weiterhin Sprachtherapie in der gewohnten Form und nehmen nicht am zusätzlichen digitalen Training für Zuhause teil.

b) App-Gruppe: Sie erhalten zusätzlich zur gewohnten Sprachtherapie ein kostenloses Training mit der neolexon Aphasie-App (40 Minuten pro Tag)

SIE HABEN INTERESSE?

Wir freuen uns auf Ihre Kontaktaufnahme:
Dr. Katharina Lehner
Dr. Cheny Lin

+49 89 24886 4442
studien@neolexon.de
neolexon.de/anmeldung-studie